

PROYECTO DE AMPLIACION DEL EDIFICIO "HOTEL MONTERREY", SITO EN
Nº 15 DE LA CALLE DE JOSE ANTONIO PRIMO DE RIVERA CON VUELTA A
DEAN POLO BENITO PARA "FRANCISCO GIL S.A." . - - - - -



MEMORIA Y PLANOS

ARQUITECTO:
FRANCISCO GIL GONZALEZ

PROYECTO DE AMPLIACION EN EL HOTEL MONTERREY, SITO EN EL N° 15 DE LA CALLE DE JOSE ANTONIO PRIMO DE RIVERA CON VUELTA A DEAN POLO BENITO PARA "FRANCISCO GIL S.A.". - - - - -

MEMORIA DESCRIPTIVA

En la parte posterior del edificio "Hotel Monterrey", sito en la calle de José Antonio Primo de Rivera nº 15, con vuelta a Dean Polo Benito, se proyecta la construcción de una pequeña superficie de 87 m² y 3'00 mts. de altura, que no es visible desde la vía pública, pues está emplazada a 9000 mts. de la fachada a Dean Polo Benito y a 14'00 mts. de la de José Antonio, de acuerdo con el plano que se acompaña.

La ampliación que se proyecta, responde a la necesidad de independizar los lavaderos y cuarto de plancha, de las habitaciones ocupadas por los huéspedes.

El sistema constructivo y materiales a emplear, son los siguientes:
Soportes y carreras de hormigón armado.

Muros de asta de ladrillo hueco y tabique con cámara de aire intermedia.

Forjado de viguetas "Núñez" y piezas de cemento, con terrasa a la catalana.

Pisos de baldosín de cemento.

Ventanas de madera con persianas arrollables.

Tabiques de ladrillo hueco enfoscado y tendido de yeso.

Revoco exterior con mortero de cemento y estucado imitando piedra franca.

Se cumplirán en todo cuanto disponen las vigentes Ordenanzas Municipales.

Salamanca Octubre 1.956
EL ARQUITECTO



EL HOTEL MONTERREY, SITO EN EL Nº 15 DE LA
DE RIVERA CON VUELTA A DEAN POLO BENITO

RELACION DESCRIPTIVA

del edificio "Hotel Monterrey", sito en la
no de Rivera no 15, con vuelta a Dean Polo
nstrucción de una pequeña superficie de 87
que no es visible desde la via pública,
00 mts. de la fachada a Dean Polo Benito y
José Antonio, de acuerdo con el plano que se
proyecta, responde a la necesidad de inde-
y cuarto de plancha, de las habitaciones oca-
tivos y materiales a emplear, son los siguientes:
de hornigón armado.
adrillo hueco y tabique con cámara de aire in-
as "Húñes" y piezas de cemento, con terraza a la
de cemento.
ta con persianas arrollables.
llo hueco enfoscado y tendido de yeso.
con mortero de cemento y estucado imitando piedra
todo cuanto disponen las vigentes Ordenanzas Mu-

Salamanca Octubre 1.956
EL ARQUITECTO

Francisco Gil

Colegio Oficial de Arquitectos

Delegación de Salamanca

82-222
1956 OCT 11

Con esta fecha me hago cargo de la dirección
facultativa de las obras de ampliación

en el núm. 15 de la calle José Antonio Primo
de Rivera con vuelta a Dean Polo Benito
cuyo propietario es D. "Francisco Gil S.A."

habiendo designado como Aparejador a don
Francisco Gil González

Lo que comunico a V. S. a los efectos proce-
dentes.

Salamanca 11 de Octubre de 195 6

El Aparejador,
F. Gil
El Arquitecto,
Francisco Gil

SR. PRESIDENTE DE LA DELEGACION DEL COLEGIO DE
ARQUITECTOS DE SALAMANCA.

Proyecto de ampliación en el edificio Hotel Monterrey
Sito en el s.º 15 de José Antonio Q.º de Zivera con vuel-
ta a Dean Folo Benito

Propietario "FRANCISCO GIL S.A"

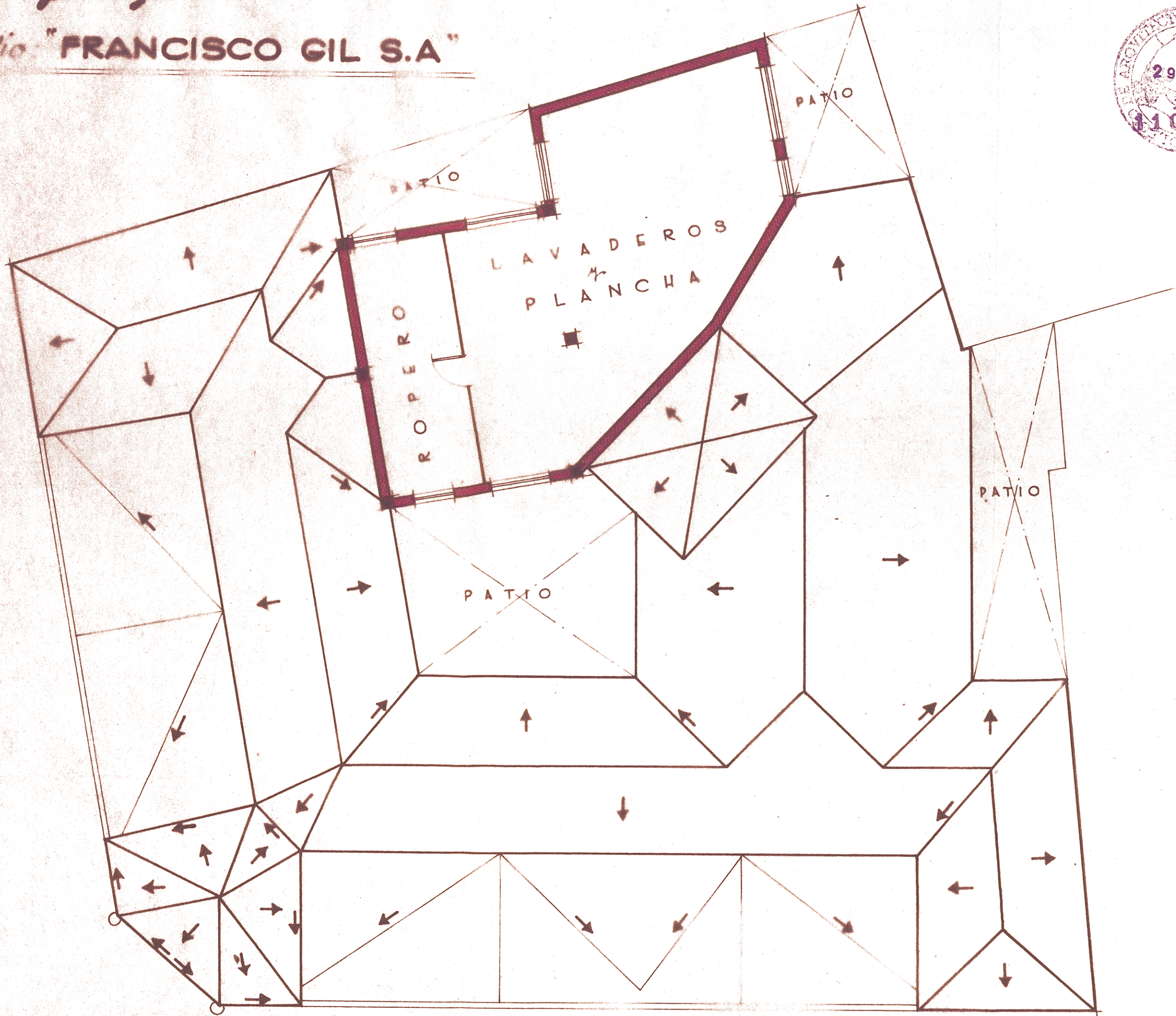

SALAMANCA OCTUBRE 1956
EL ARQUITECTO

Francisco Gil

SCALA 1:100