



Estado de las inspecciones técnicas de construcciones correspondientes al año 2012

Situación a fecha de 31/01/2013

Presentación de ITC's

Nº inicial de edificios afectados	319	
Reclamaciones, revisiones de fachas y otros.	5	
Nº de edificios afectados o ITC previstas	314	
ITC's presentadas	206	65,61%

Corresponden al periodo 1930-1939: 206

Corresponden al año 1971: 92

ITC's pendientes de presentar.	108	34,39%
--------------------------------	-----	---------------

Corresponden al periodo 1930-1939: 100

Corresponden al año 1971: 8

Resultado de las ITC's

Favorables	164	79,61%
Desfavorables	42	20,39%

Tipología de los edificios

Vivienda unifamiliar	65	31,55%
Vivienda colectiva	120	58,25%
Otras edificaciones	21	10,19%

Titulación de los técnicos inspectores

Arquitecto	69	33,50%
Arquitecto Técnico	137	66,50%

ITC's No
presentadas
34%

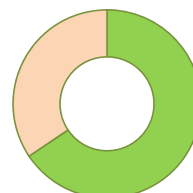

ITC's
Presentadas
66%

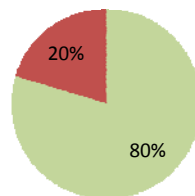

■ Favorables ■ Desfavorables

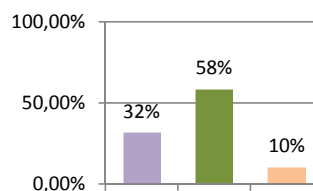

■ Vivienda unifamiliar
■ Vivienda colectiva
■ Otras edificaciones

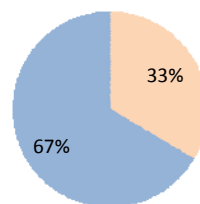

■ Arquitecto
■ Arquitecto Técnico